SOVTEST
ВАШ ПАРТНЕР ПО КАЧЕСТВУ

ООО «Совтест АТЕ»
г.Курск

Технопарк – территория реализации Национальных проектов

2019г.

КУРСКАЯ ОБЛАСТЬ К 2024

1,15
Численность населения, млн чел.

1,6
Коэффициент рождаемости

67 лет
Ожидаемая продолжительности здоровой жизни

2024

+5% ежегодно
Темп роста производительности труда

+ 56%
Рост ВРП

147
Инвестиции в основной капитал на душу населения, тыс. руб.

СОВТЕСТ АТЕ ВЧЕРА И СЕГОДНЯ

«Совтест АТЕ» – импортозамещение высоких технологий

1991 – 1994 — Российско-британское совместное предприятие Совтест ЛТД»

1994 — Регистрация российской ТМ ООО «Совтест АТЕ»

2005 — Открытие собственного производства

2009 — Переход на инновационный путь развития. Сборка датчиков МЭМС и систем

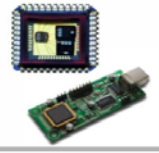

2011 — Начало производства тестера микросхем FT-17HF

2017 — Инновационный завод «Совтест» в рамках концепции «Индустрия 4.0» (на базе стандартов DKE)

2019 — Участие в национальных проектах

Предприятие «Совтест АТЕ» осуществляет работу по вхождению в число исполнителей по федеральным национальным проектам на период 2019-2024 гг.

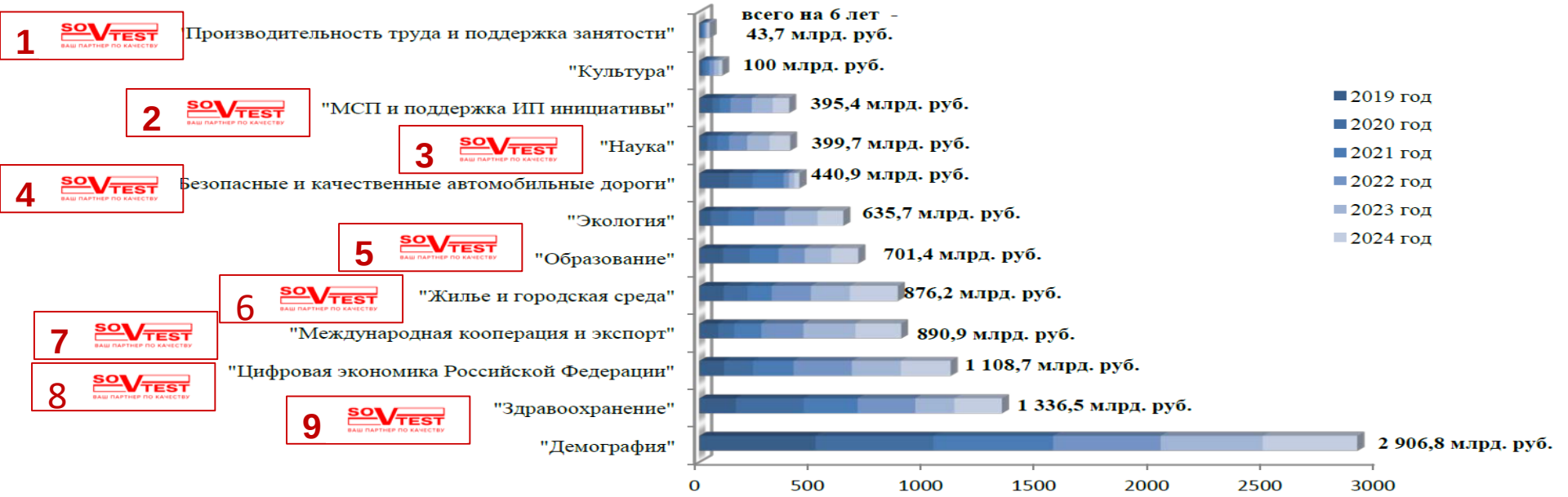

НИФИ
НАУЧНО-ИССЛЕДОВАТЕЛЬСКИЙ ФИНАНСОВЫЙ ИНСТИТУТ

Количество технопарков по состоянию на 2018 год

157 технопарков

53 региона России

65 промышленных технопарков

49 действующих
16 создаваемых

ИСТОЧНИК: АССОЦИАЦИЯ КЛАСТЕРОВ И ТЕХНОПАРКОВ РОССИИ. IV ЕЖЕГОДНЫЙ ОБЗОР «ТЕХНОПАРКИ РОССИИ 2018»

ия PowerPoint - Adobe Acrobat Reader DC

ПРЕДПОСЫЛКИ ДЛЯ ТЕХНОПАРКА

-отсутствие действующих Технопарков в Курской области

-наличие у Совтест АТЕ высокотехнологичного оборудования, которое может быть предоставлено для центра коллективного использования

-накопленный опыт производственной кооперации у Совтест АТЕ

-при наличии двух Индустриальных (промышленных) парков в Курской области, ни один не отвечает целям и задачам реализуемым в Технопарках

ПАРК 1

нет достаточной инфраструктуры

удаленность - 60 км от Курска

СОВТЕСТ АТЕ ПЛОЩАДКА

SOVTEST
ВАШ ПАРТНЕР ПО КАЧЕСТВУ

Малое и среднее предпринимательство и поддержка индивидуальной предпринимательской инициативы

ПРОЕКТ ТЕХНОПАРКА НА ПРОИЗВОДСТВЕННОЙ ПЛОЩАДКЕ
ООО «СОВТЕСТ АТЕ»

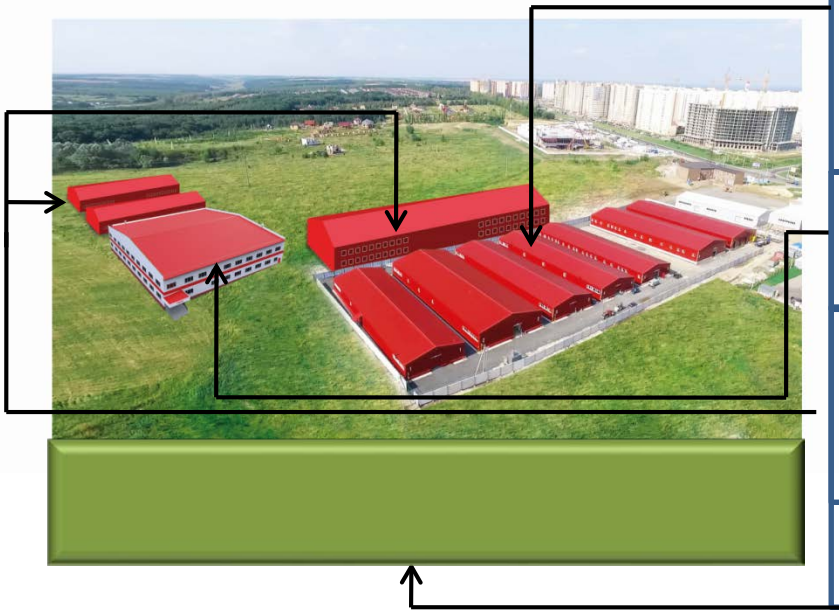

*Имеющееся производство
Территория – 4 га
Электроэнергия 1,0 МВт,
Газоснабжение 240 м.куб/час
Водоснабжение и водоотведение
Производственная площадь 5800кв.м.
Офисная площадь 3000кв.м.

*Строящееся помещение – под коллективное использование 7200кв.м. - офисы и склады

*Спроектированные помещения – под лабораторию, чистые комнаты и склады – 9000кв.м. (2-х уровневые)

*Перспективная территория для размещения выставочного комплекса

НАПРАВЛЕНИЯ ДЕЯТЕЛЬНОСТИ ТЕХНОПАРКА

Решения для «Умного города»

Решения для «Цифровой экономики»

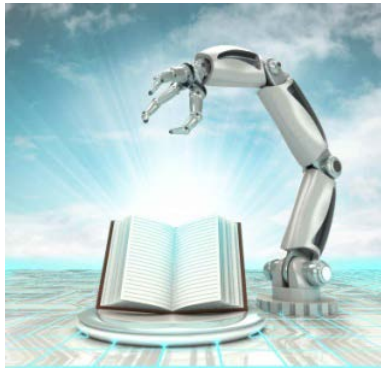

Решения для «Цифрового образования»

Решения для «Цифровой медицины»

Решения для «Цифрового производства»

SOVTEST
ВАШ ПАРТНЕР ПО КАЧЕСТВУ

НАПРАВЛЕНИЯ ДЕЯТЕЛЬНОСТИ ТЕХНОПАРКА

Научно-исследовательские центры

КУРСКИЙ ГОСУДАРСТВЕННЫЙ УНИВЕРСИТЕТ

ЮГО-ЗАПАДНЫЙ ГОСУДАРСТВЕННЫЙ УНИВЕРСИТЕТ

Международная промышленная кооперация

Fraunhofer

INDUSTRIEPARK Schwarze Pumpe

CENTER OF ECONOMICAL COOPERATION AND DEVELOPMENT

ASG SPREMBERG GMBH

Технопарк KURSK

Российская промышленная кооперация

КЭАЗ

СОЮЗ индустриальный парк

SOVTEST ВАШ ПАРТНЕР ПО КАЧЕСТВУ

Открытое акционерное общество Электроагрегат

Фонды поддержки проектов

ВЭБ РФ

фрп

РОССИЙСКИЙ ЭКСПОРТНЫЙ ЦЕНТР

РВК

фрии

ДОРОЖНАЯ КАРТА СОЗДАНИЯ ТЕХНОПАРКА

этапы	сроки реализации
подготовительная работа с Администрации Курской области	май 2019
подписание с Администрацией Курской области Соглашение о намерениях на СЭФ 2019, Курск	июнь 2019
открытие Управляющей компании	сентябрь 2019
формирование нормативной правовой базы (НПБ) по условиям для создания Технопарков в Курской области	октябрь 2019
согласование и принятие НПБ по льготам и преференциям для резидентов Технопарков в Курской области	ноябрь 2019
подача заявки в Минпромторг по формированию Технопарка	декабрь 2019
подписание первых соглашений по вхождению в Технопарк с резидентами	январь 2020
подписание на РИФ 2020 Соглашения о взаимодействии в развитии Технопарка между Администрацией Курской области и Совтест АТЕ	февраль 2020

ПЕРЕЧЕНЬ ЛЬГОТ ДЛЯ РЕЗИДЕНТОВ

основные виды мер поддержки	варианты
налог на прибыль	13,5%
налог на имущество	снижение
налог на землю	снижение
размер (ставка) арендной платы	снижение
предоставление субсидий	поддержка
уменьшение налоговой ставки при УСН	снижение
гранты	поддержка
информационно-консультационная поддержка по взаимодействию с финансовыми институтами – ФРП, МСП, РЭЦ и т.п.	поддержка

АССОЦИАЦИЯ КЛАСТЕРОВ И ТЕХНОПАРКОВ

ГОСТ Р 56425-2015 подразумевает необходимость осуществления обучения для руководителей Управляющих компаний Технопарков

В апреле 2019г состоялась первая образовательная программа в Ассоциации Кластеров и Технопарков, в которой принял участие представитель Совтест АТЕ

РОССИЙСКАЯ ФЕДЕРАЦИЯ

Автономная некоммерческая организация дополнительного профессионального образования «Институт экономики знаний» (АНО ДПО «Институт экономики знаний»)

Лицензия № 267 от «4» марта 2016 г.

УДОСТОВЕРЕНИЕ

о повышении квалификации

Регистрационный номер

001 19 004

Дата выдачи

26 апреля 2019 г.

Настоящее удостоверение свидетельствует о том, что

Еремеев
Алексей Геннадьевич

с «15» апреля 2019 г. по «26» апреля 2019 г.

прошел повышение квалификации в АНО ДПО «Институт экономики знаний»

по дополнительной профессиональной программе:

«Промышленные технопарки: создание и управление деятельностью»

в объеме 32 часов

Директор Старовский А.П.

М.П.

- Цель образовательной программы – это развитие практических компетенций по созданию и управлению промышленными технопарками на основе обобщения лучших практик российского и мирового опыта - отметил директор Ассоциации **Андрей Шпиленко**.

Спасибо за внимание!

ООО «Совтест АТЕ»
305000, Россия, г.Курск,
ул. Володарского, д. 49А
Тел.: 8 800 200 54 17
(*бесплатный звонок из любого города России)*
Факс: 8 (4712) 70 88 85 info@sovtest-ate.com
www.sovtest.ru